

# Aviso de Ciclón Tropical en el Océano Atlántico

No. Aviso: 4

Ciudad de México a 18 de Septiembre del 2017.

Emisión: 10:15h

Servicio Meteorológico Nacional, fuente oficial del Gobierno de México, emite el siguiente aviso:

## Síntesis:"MARIA" AHORA COMO HURACÁN CATEGORÍA 3

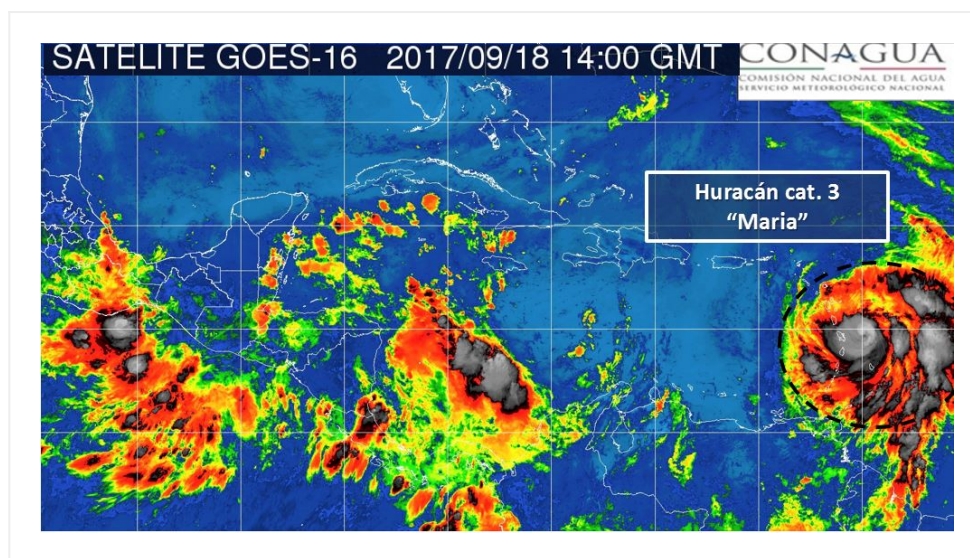

### Situación Actual:

"Maria" ahora como Huracán categoría 3, se localiza al este de las Antillas Menores. No afecta al país.

Condiciones Actuales		
Hora local (hora gmt)	10:00 horas (15:00 GMT)	
Ubicación del centro del ciclón	Latitud Norte:14.7°	Longitud Oeste: 60.1°
Distancia al lugar más cercano	A 95 km al este de Martinica, en las Antillas Menores y a 2,920 km al este de las costas de Quintana Roo.	
Desplazamiento actual:	Hacia el oeste-noroeste (285°) a 17 km/h	
Vientos máximos [km/h]:	Sostenidos: 195 km/h	Rachas: 240 km/h
Presión mínima central [hpa]:	959 hPa	

## Condiciones Actuales

<b>Diametro del ojo [km]</b>	19 km km			
<b>Comentarios adicionales</b>	No afecta al país.			
<b>Recomendaciones</b>	----			
<b>Extensión en cuadrantes de radios de vientos y oleaje</b>				
<b>Radio de vientos de 120 km/h</b>	30 km NE	30 km SE	30 km SO	30 km NO
<b>Radio de vientos de 95 km/h</b>	55 km NE	55 km SE	55 km SO	55 km NO
<b>Radio de vientos de 63 km/h</b>	205 km NE	165 km SE	130 km SO	165 km NO
<b>Oleaje 4 m</b>	220 km NE	165 km SE	165 km SO	220 km NO

PRONÓSTICO VALIDO AL DÍA/HORA LOCAL TIEMPO CENTRO	LATITUD NORTE	LONG. OESTE	VIENTOS [Km/h]	CATEGORÍA	UBICACIÓN (en km)
18/19h	15.1	61.2	215/260	Huracán categoría IV	2,785 km al este de las costas de Quintana Roo.
19/07h	15.9	62.6	230/280	Huracán categoría IV	2,615 km al este de las costas de Quintana Roo.
19/19h	16.8	64.1	240/295	Huracán categoría IV	2,435 km al este de las costas de Quintana Roo.
20/07h	17.6	65.5	240/295	Huracán categoría IV	2,270 km al este de las costas de Quintana Roo.
21/07h	19.5	68.5	230/280	Huracán categoría IV	1,920 km al este de las costas de Quintana Roo.
22/07h	21.5	71.0	220/270	Huracán categoría IV	1,640 km al este de las costas de Quintana Roo.
23/07h	24.0	72.5	205/250	Huracán categoría III	1,500 km al este-noreste de las costas de Quintana Roo.

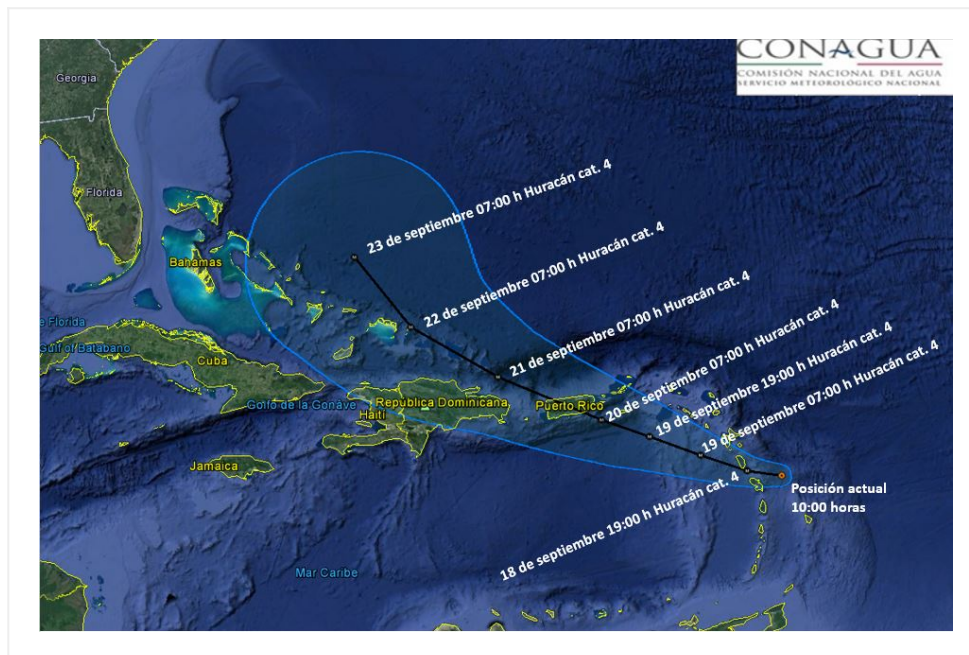

**Mapa de trayectoria pronóstico del Huracán cat. 3 María**

Aviso No.	Fecha / Hora local CDT	Lat. Norte	Long. Oeste	Distancia más cercana (km)	Viento m <sup>í</sup> x. / rachas	Categoría	Avance

01	16 sep / 10:00	12.2	50.5	A 1,220 km al este-sureste de las Antillas Menores y a 3,980 km al este de las costas de Quintana Roo.	55/75	Depresión Tropical	Hacia el oeste (280°) a 35 km/h
2	16 sep / 16:00	12.3	52.6	A 1000 km a este-sureste de las Antillas Menores., y a 3,765 km al este de las costas de Quintana Roo.	85/100	Tormenta Tropical	Oeste (275°) a 31 km/h
3	17 sep / 16:00	13.8	57.5	A 225 km al este-noreste de Isla Barbados., y a 3,210 km al este de las costas de Quintana Roo.	120/150	Huracán categoría I	Oeste-noroeste (285°) a 24 km/h
4	18 sep / 10:00	14.7	60.1	A 95 km al este de Martinica, en las Antillas Menores y a 2,920 km al este de las costas de Quintana Roo.	195/240	Huracán categoría III	Hacia el oeste-noroeste (285°) a 17 km/h

**EL SIGUIENTE AVISO SE EMITIRÁ A LAS 16:15HRS TIEMPO DEL CENTRO O ANTES SI OCURREN CAMBIOS SIGNIFICATIVOS**

**Pronosticador:** Alex Ramírez Olvera

**Revisó:** Cirilo Bravo Lujano